

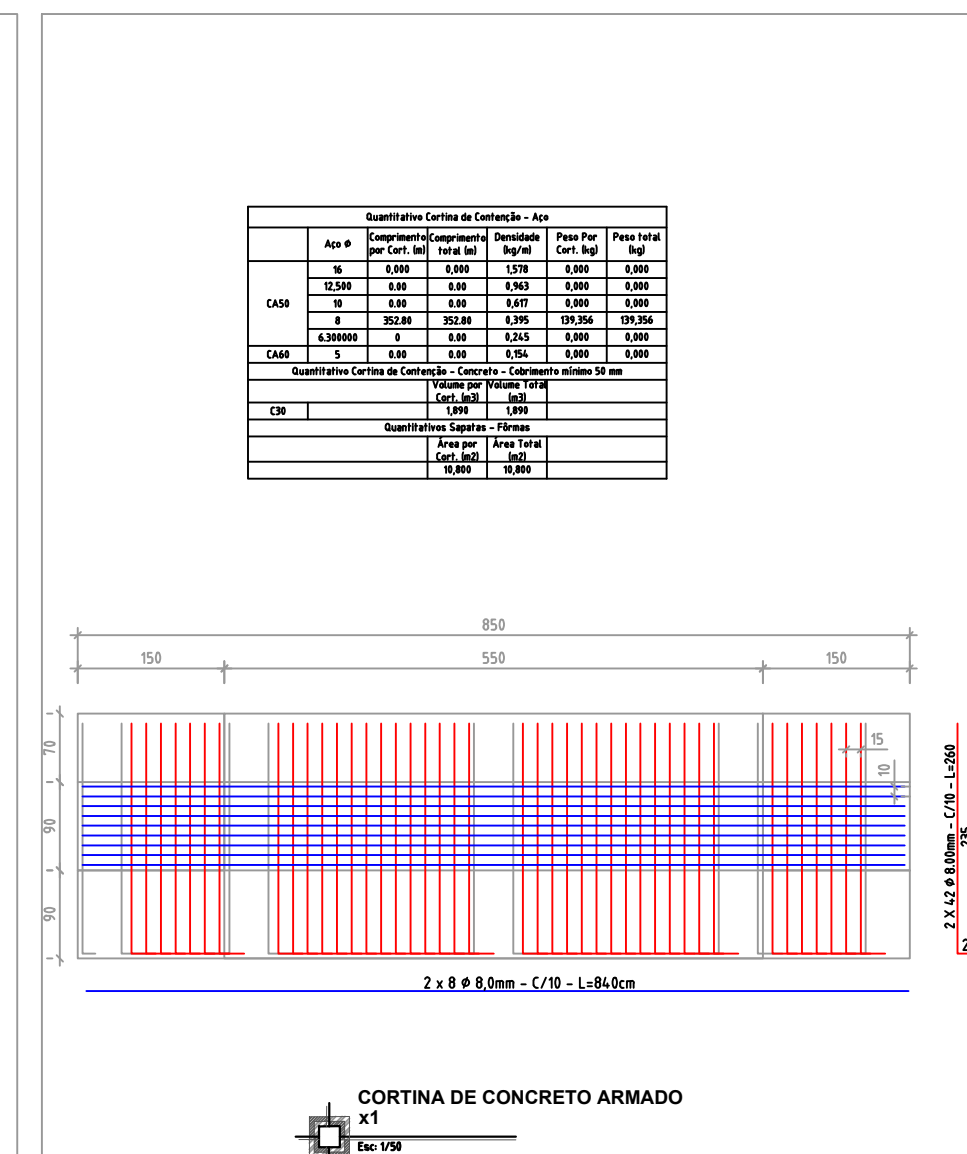

Ponte sobre o Arroio Crazinho, Linha Décima, interior, Itapuca - RS
Latitude: 28°44'31.29"S Longitude: 52° 7'40.53"O

PROJETO ESTRUTURAL - CABECEIRA EM CONCRETO ARMADO

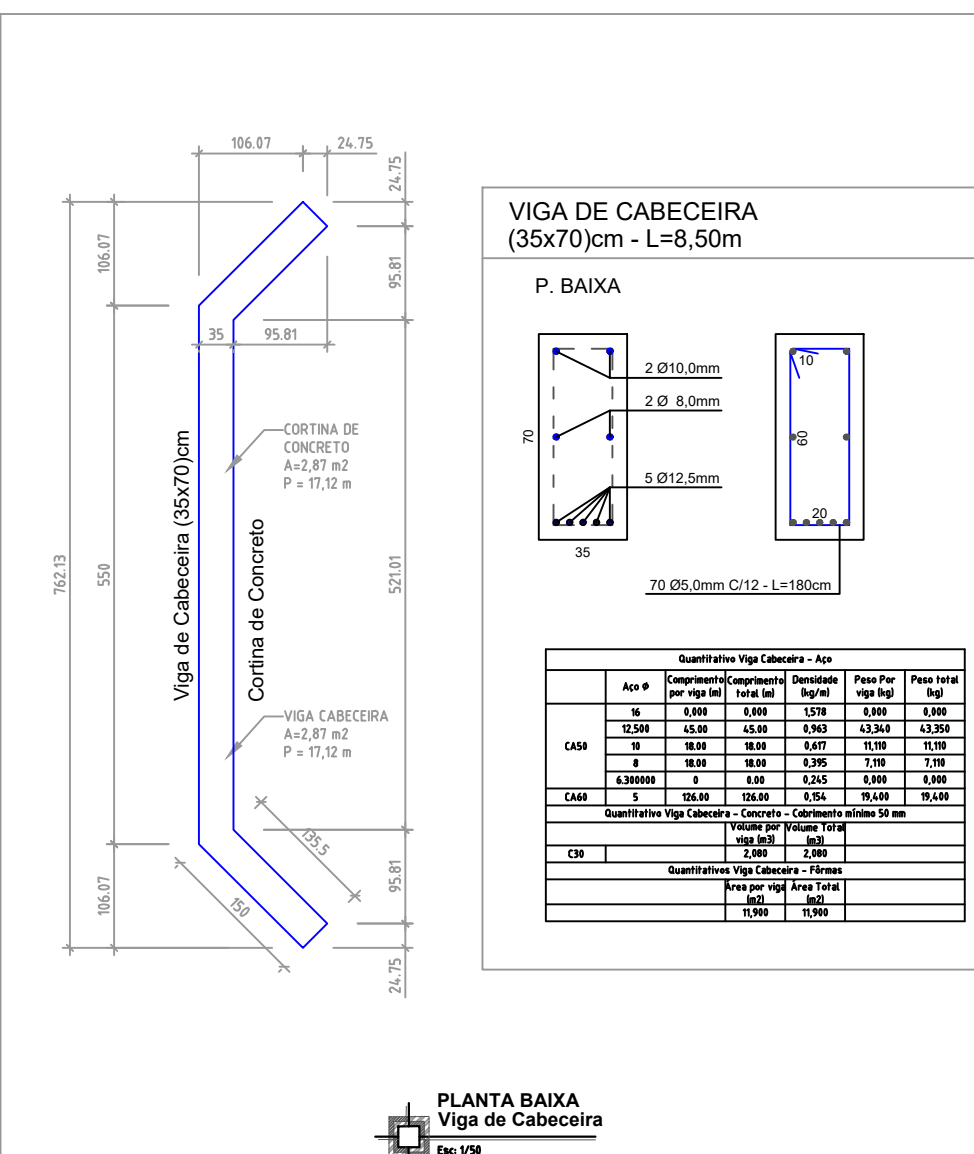
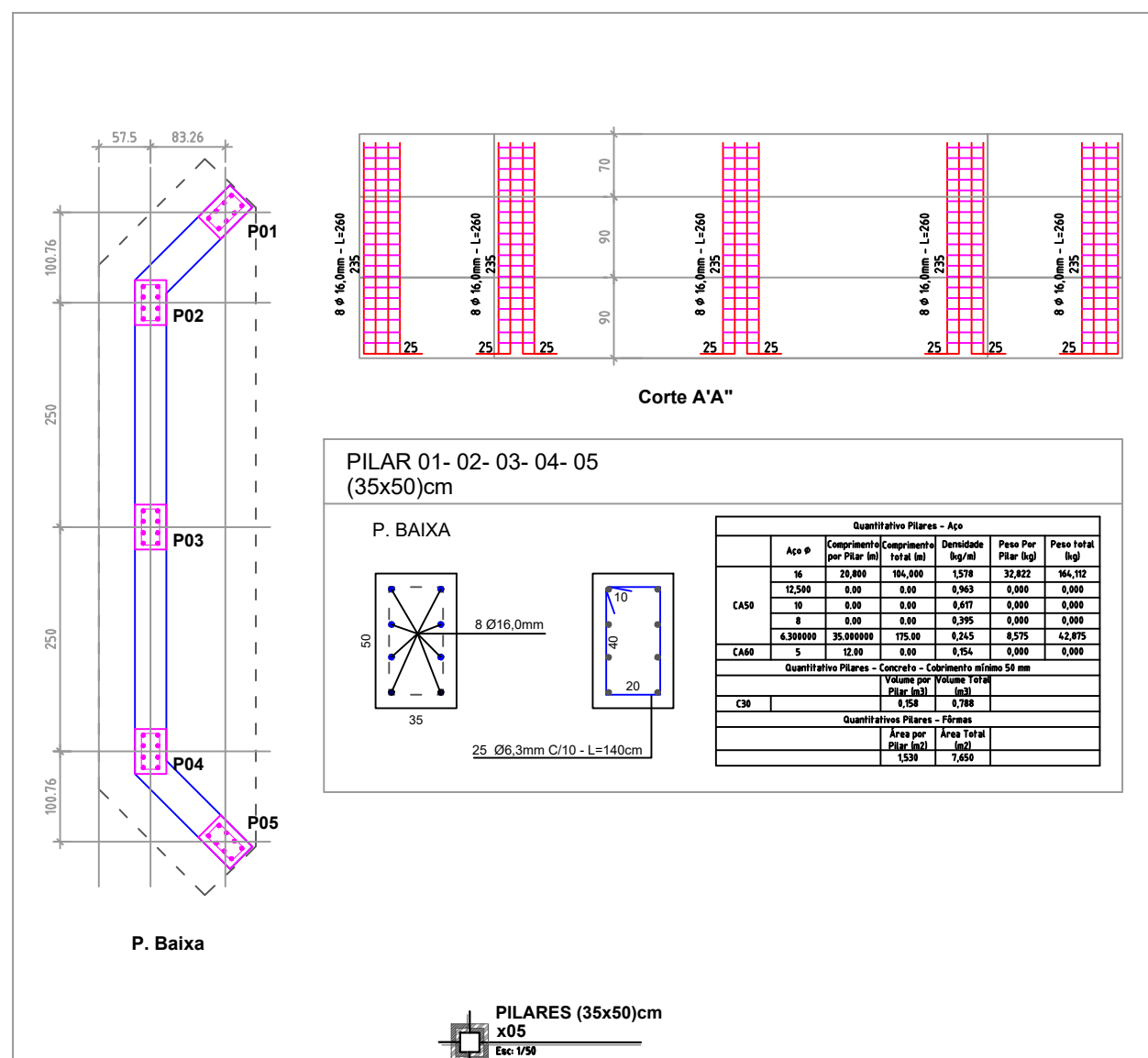
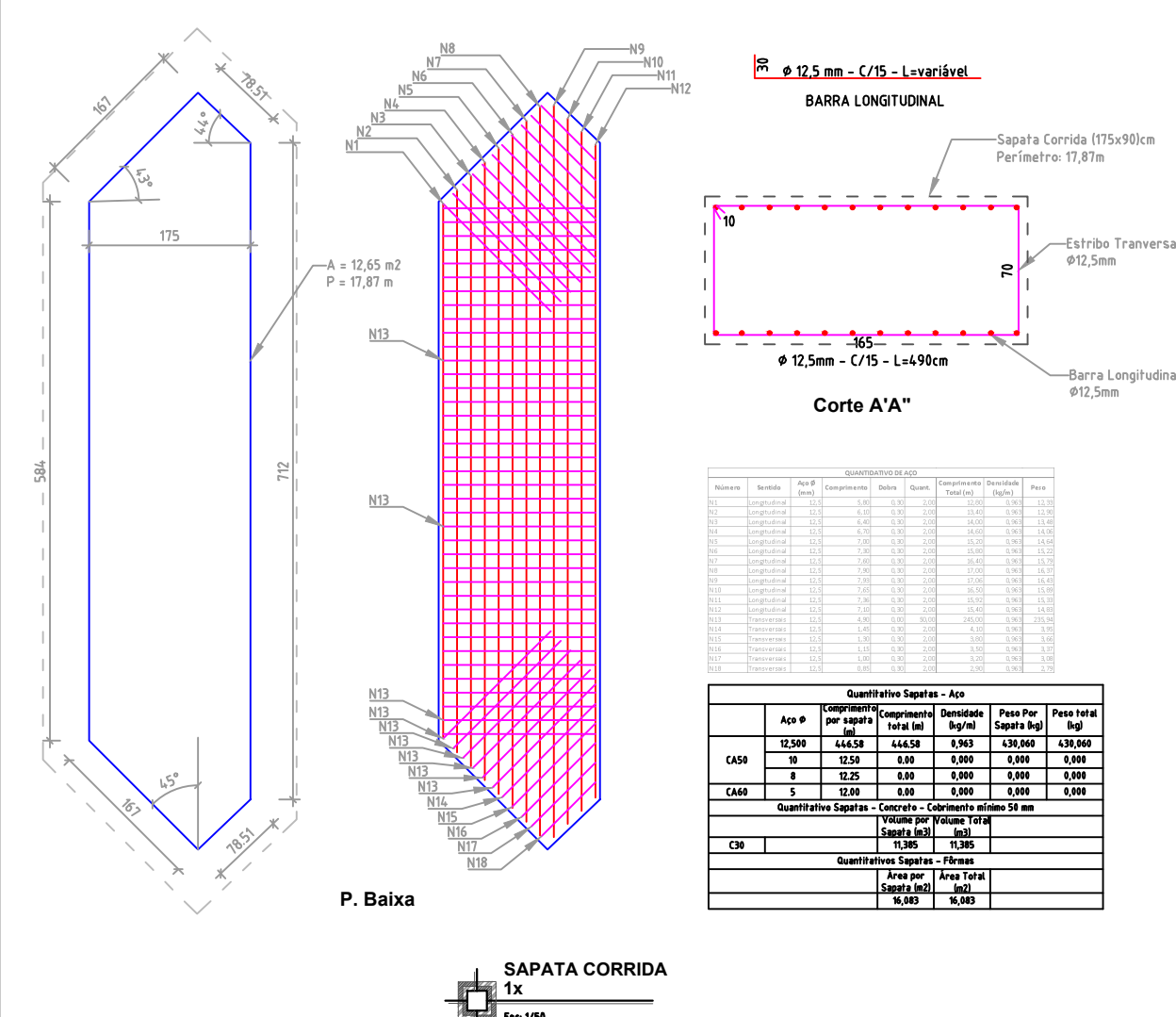

PROJETO ESTRUTURA DE MADEIRA/TABULEIRO

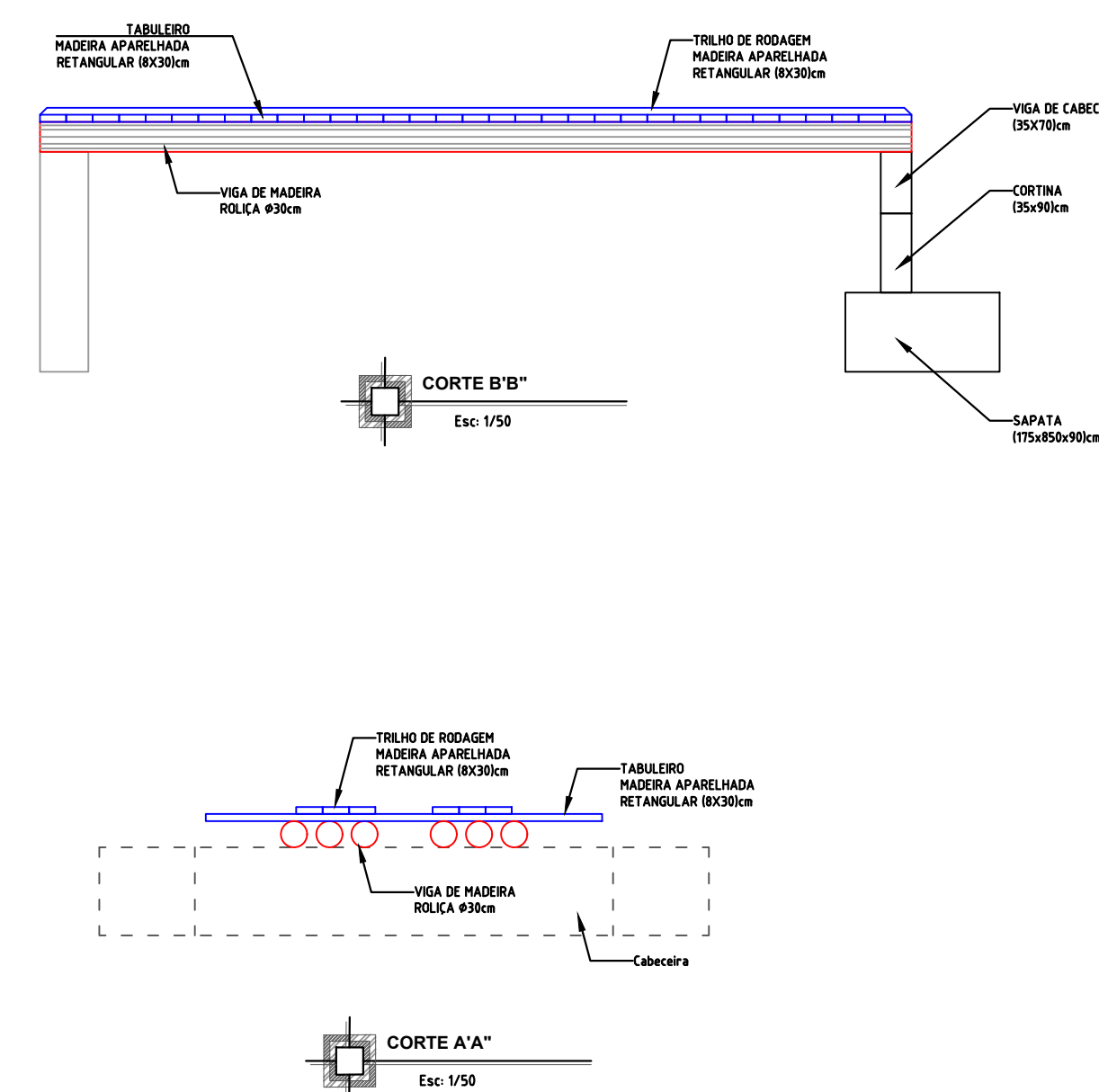
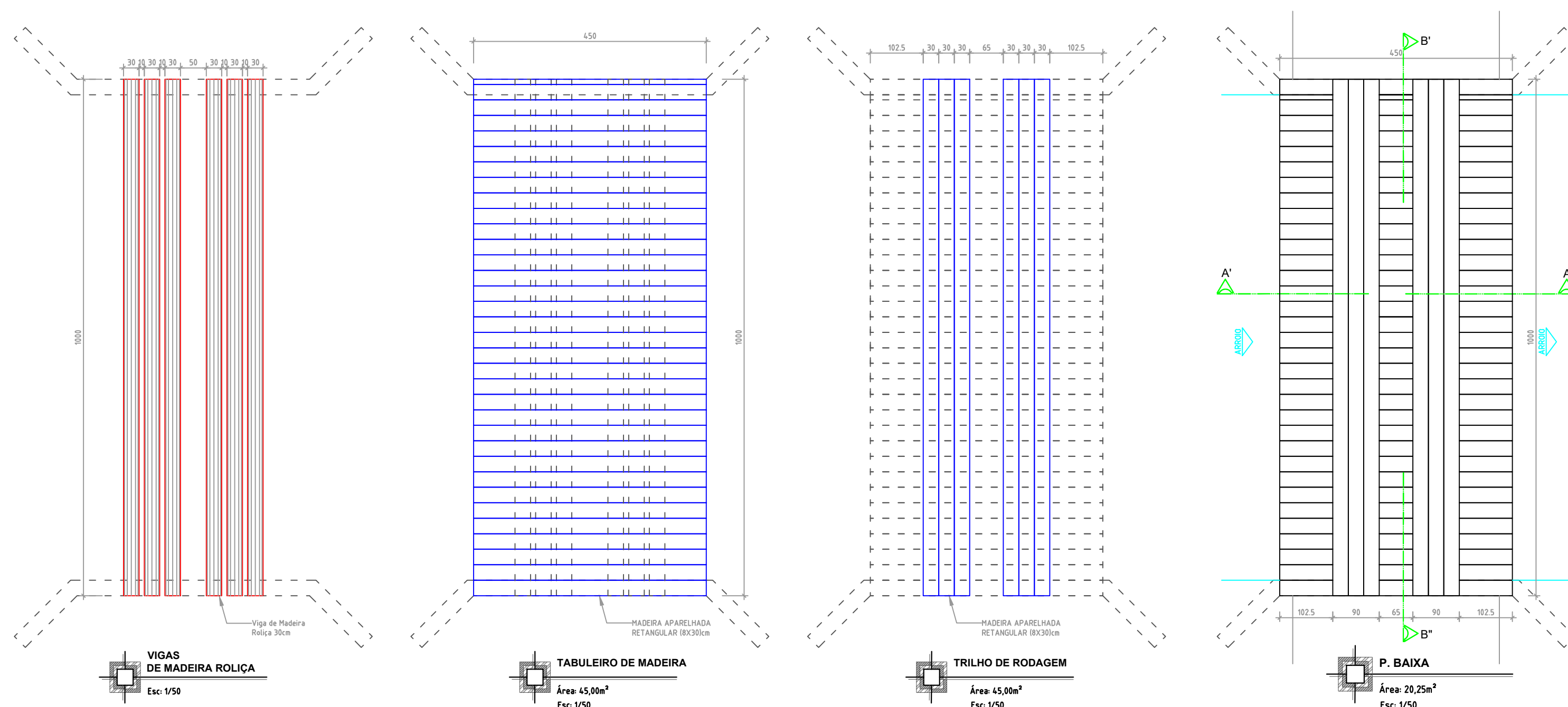



PROEXATA
ENGENHARIA

Jonatas Martins das Chagas
Engenheiro Civil - CREA RS 246244

PROEXATA ENGENHARIA E ARQUITETURA LTDA
 ☎ 54 9 9969.0725 | proexataeng@gmail.com
 Rua Santa Maria, 183 | CEP 99260-000 | Bairro Consoladora | Casca, RS

PROPRIETÁRIO:

PREFEITURA MUNICIPAL DE ITAPUCA - RS
 Prefeito: MARCOS JOSÉ SCORSATTO
 Endereço: Rua Arvorezinha, nº 1035, centro, Itapuca - RS

OBJETO/OBRA:	Área: 45,00 m ²	Desenho (CAD): Chagas J
PONTE MISTA COM CABECEIRA DE CONCRETO ARMADO E TABULEIRO DE MADEIRA	Escala: 1/75	Data: Junho/24
	ARG: 1371670	Arquivo: 01

LOCAL:
Ponte sobre o Arroio Crazinho, Linha Décima, interior, Itapuca - RS
Latitude: 28°44'31.29"S Longitude: 52° 7'40.53"O

01 / 01

Parametri di massima, così come sono esposti i contenuti ASSUNTO	
---	--

PROJETO EXECUTIVO
PROJETO ESTRUTURAL - SITUAÇÃO E LOCALIZAÇÃO

Área: 45,00 m²	Desenho (CAD): Chagas J
Escala: 1/75	Data: Junho/24
ART: 13171670	Arquivo: Cabec 01

ESPECIALIDADE:

EXECUTIVO

01 /01